

QUADRO DO DESMEMBRAMENTO DOS MUNICÍPIOS DO RIO GRANDE DO NORTE¹

Fátima Maria Soares²

Lúcia Helena de Oliveira Gerardi³

OBJETIVOS

O presente trabalho tem como objetivo montar um quadro evolutivo dos desmembramentos dos municípios do Estado do Rio Grande do Norte (1599-1980).

Com base no Anuário Estatístico do Estado do Rio Grande do Norte – IBGE (1979), tentou-se reconstruir a evolução dos desmembramentos, favorecendo ao leitor a origem, data de criação e a configuração espacial de cada Município do Rio Grande do Norte.

O DESENVOLVIMENTO DO TRABALHO

Identificaram-se, nos dados referidos, 10 municípios sem menção de vinculação anterior a nenhum outro, que foram considerados como Municípios originais, embora tenham sido fundados entre 1599 (Natal) e 1852 (Nísia Floresta).

A partir destes 10 Municípios, montou-se o quadro evolutivo dos desmembramentos e, em seguida, elaboraram-se oito mapas (Quadro 1 e Figuras 1 a 8).

A confecção dos mapas anteriores a 1920 teve como apoio, dados da divisão Municipal fornecidos pelos Mapas do Ministério da Agricultura do Rio Grande do Norte de 1935 e do Esboço do Mapa do Rio Grande do Norte de O'GRADY, OMAR de 1927, ambos na escala 1:500.000. Mesmo com apoio desses dois Mapas, as divisões intermunicipais podem estar sujeitas a modificações, uma vez que foram montadas com base em informações não cartográficas.

Após manipulações dos dados constatou-se haver Municípios que tiveram suas áreas desmembradas e agregadas ao Município que lhe deu origem, como também, a outros municípios vizinhos, tais como: São Gonçalo do Amarante – desmembrado de Natal; extinto em 1868 e reanexado a Natal; restaurado em 1874; extinto em 1943 e anexado a Macaíba; restaurado em 1959. – Jardim de Angicos – desmembrado de Angicos (1890); extinto por volta de 1900 e anexado a Lajes; restaurado em 1962.

Encontrou-se, ainda, incoerências entre certas datas e origem de Municípios, como é o caso de Touros que, segundo o IBGE (1979) e SENNA (1974, p.83), teria se desmembrado de

¹ Publicado originalmente na revista Geonordeste, Aracaju, v.1, n.2, 1984, republicado com autorização do editor. Nessa versão foram respeitados os dados do texto original e as figuras sendo modificados, para melhor visualização, a estética das tabelas e quadros.

² Na época da publicação do artigo era mestranda no Programa de Pós-Graduação em Geografia na UNESP/Rio Claro/SP.

³ Na época da publicação do artigo era professora no Programa de Pós-Graduação em Geografia na UNESP/Rio Claro/SP.

Ceará-Mirim em 1833. Como os mesmos documentos declaram a data de criação de Ceará-Mirim como 1858, portanto, posterior ao desmembramento de Touros e como Ceará-Mirim foi desmembrado, nesta data, de Natal, supõe-se que Touros tenha sido desmembrado em 1833 de Natal e não de Ceará-Mirim.

Quadro 1: Desmembramentos dos municípios do Estado do Rio Grande do Norte

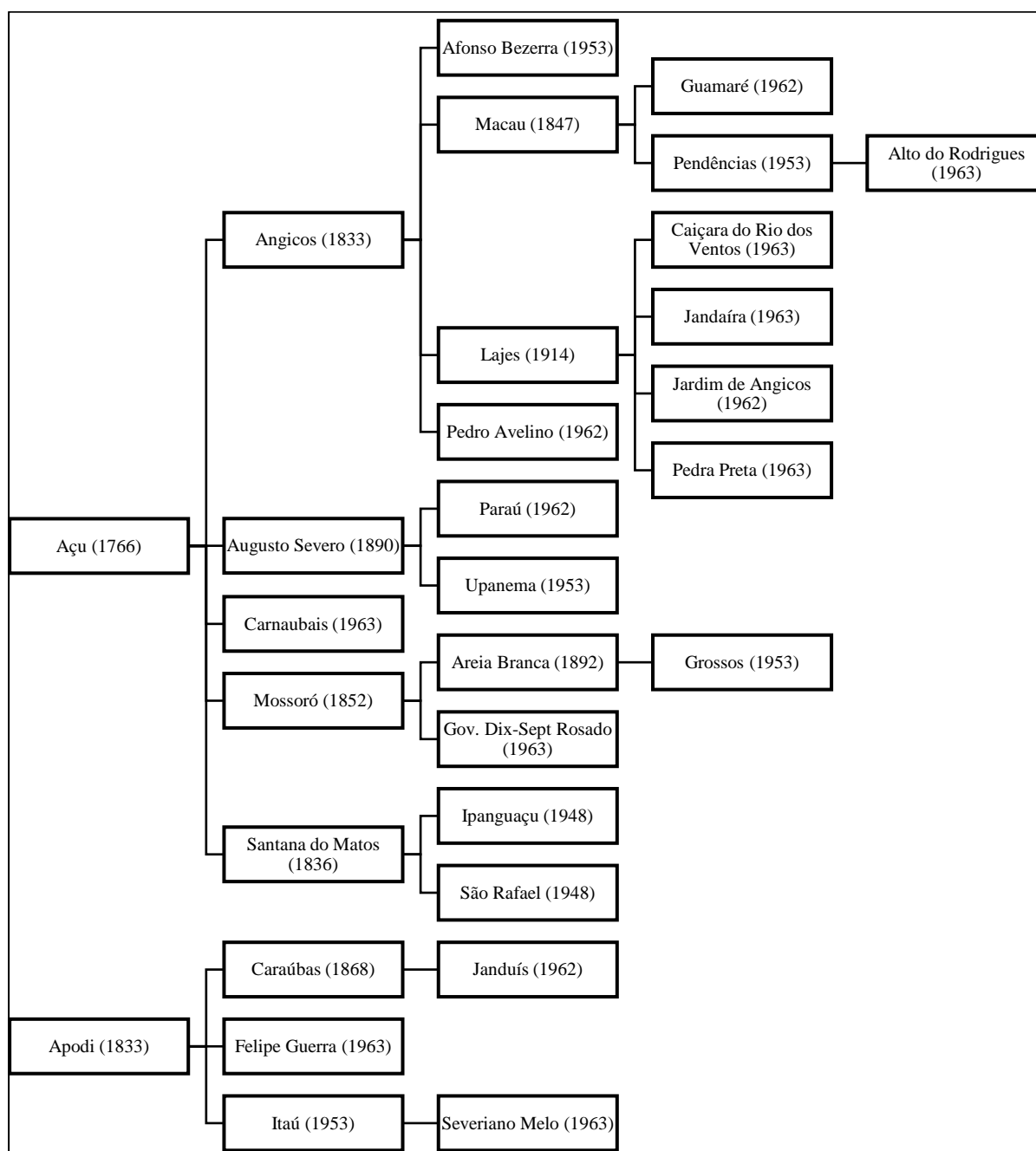

Quadro 1: Continuação

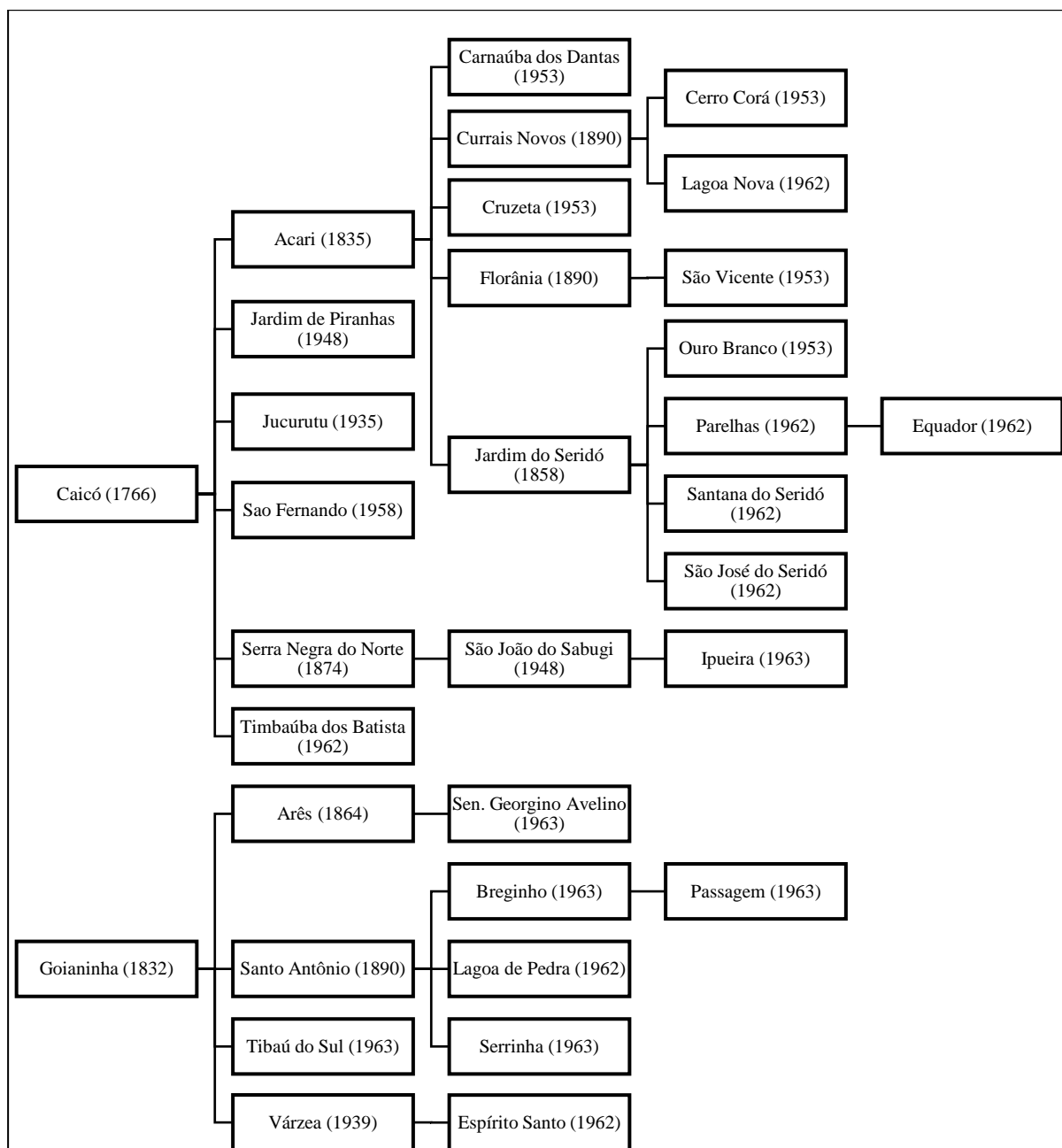

Quadro 1: Continuação

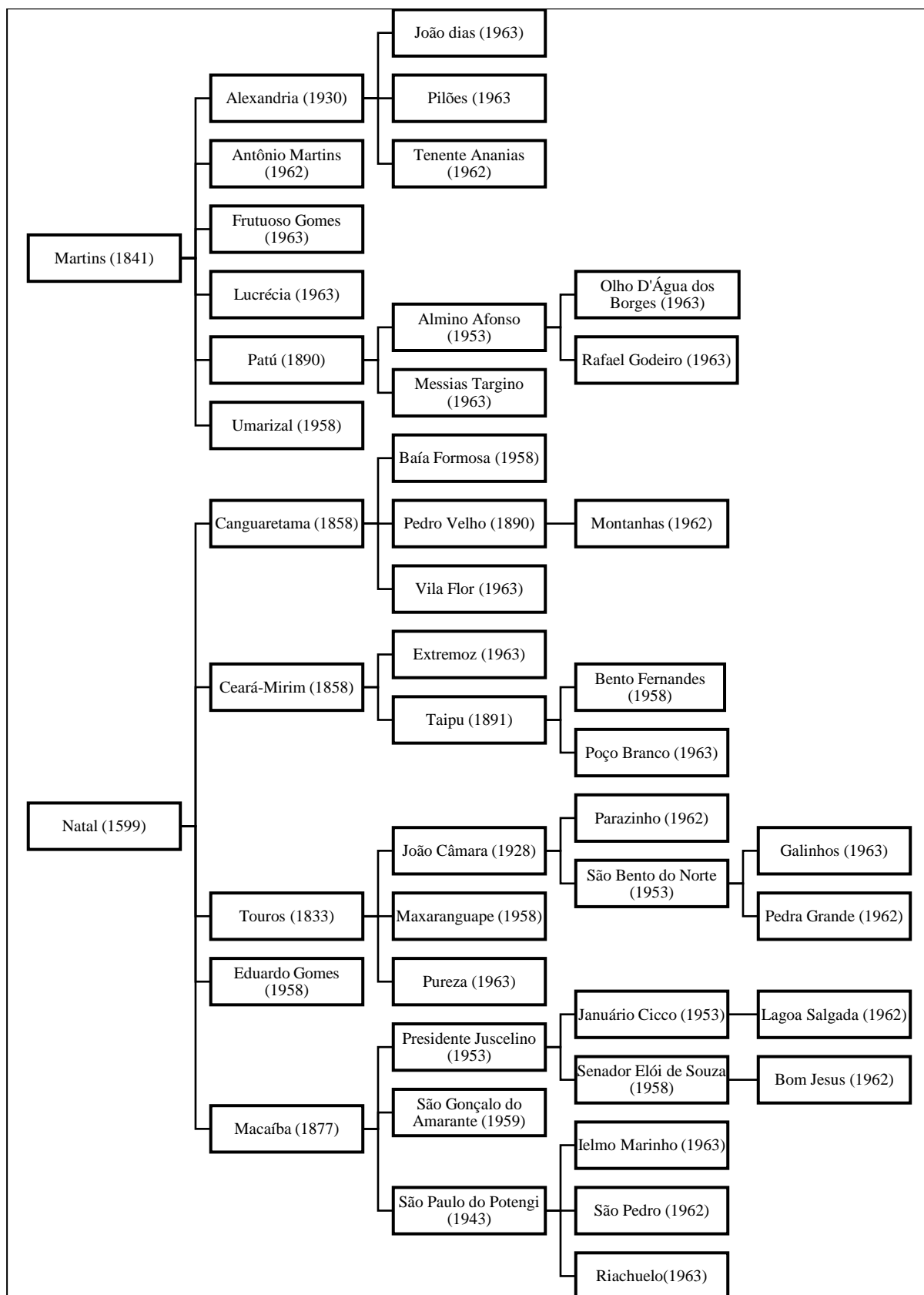

Quadro 1: Continuação

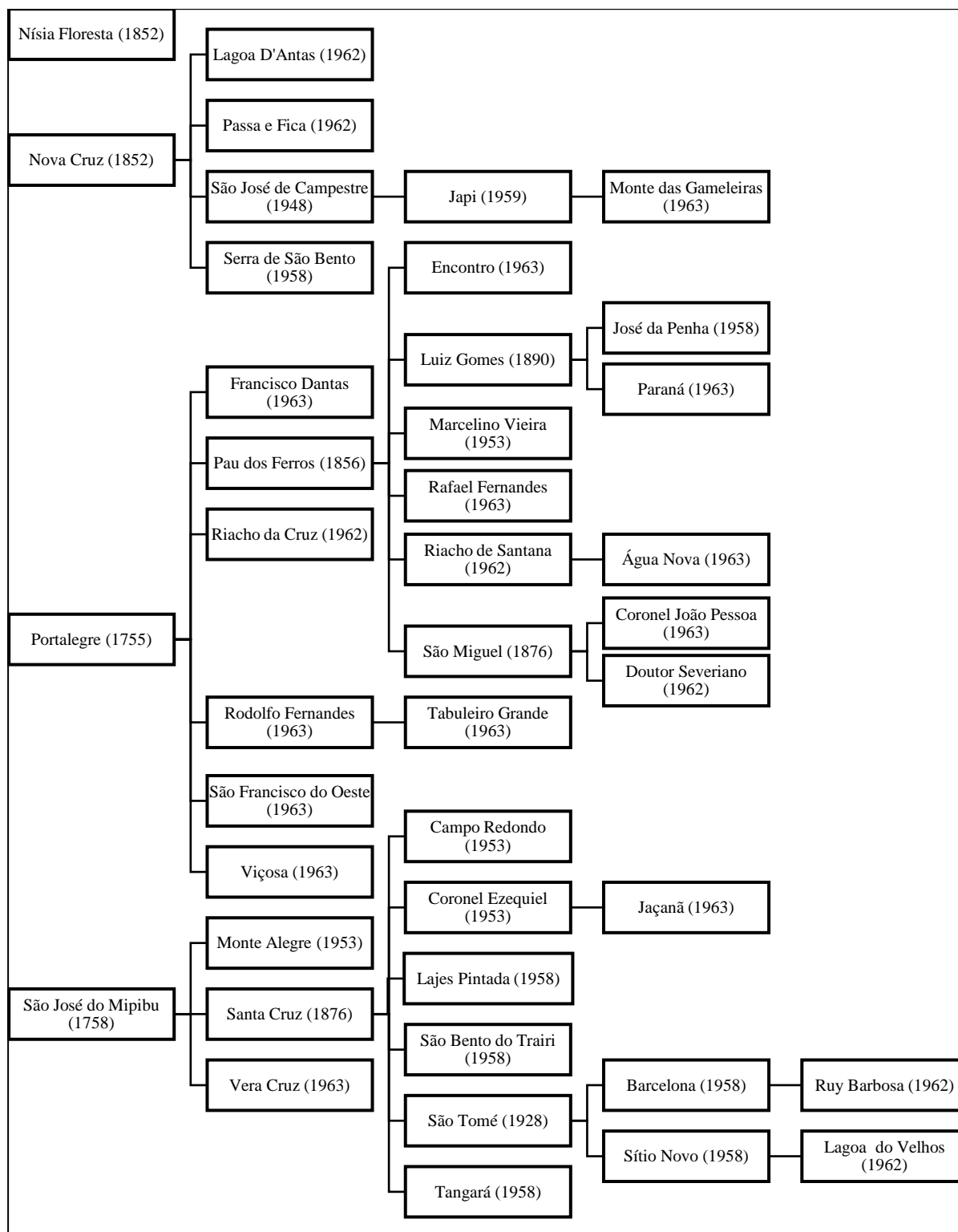



Figura 1: Rio Grande do Norte – divisão municipal - 1833

MUNICÍPIOS – 1833

- | | |
|--|---|
| 01 – Goianinha (criado em 1832) | 06 – Angicos (desmembrado de Açu em 1833) |
| 02 – São José do Mipibu (Criado em 1758) | 07 – Açu (criado em 1766) |
| 03 – Natal (criado em 1599) | 08 – Apodi (criado em 1833) |
| 04 – Touros (desmembrado de Ceará-Mirim em 1833) | 09 – Porto Alegre (criado em 1755) |
| 05 – Caicó (criado em 1766) | 10 – São Gonçalo do Amarante (desmembrado de Natal em 1833) |

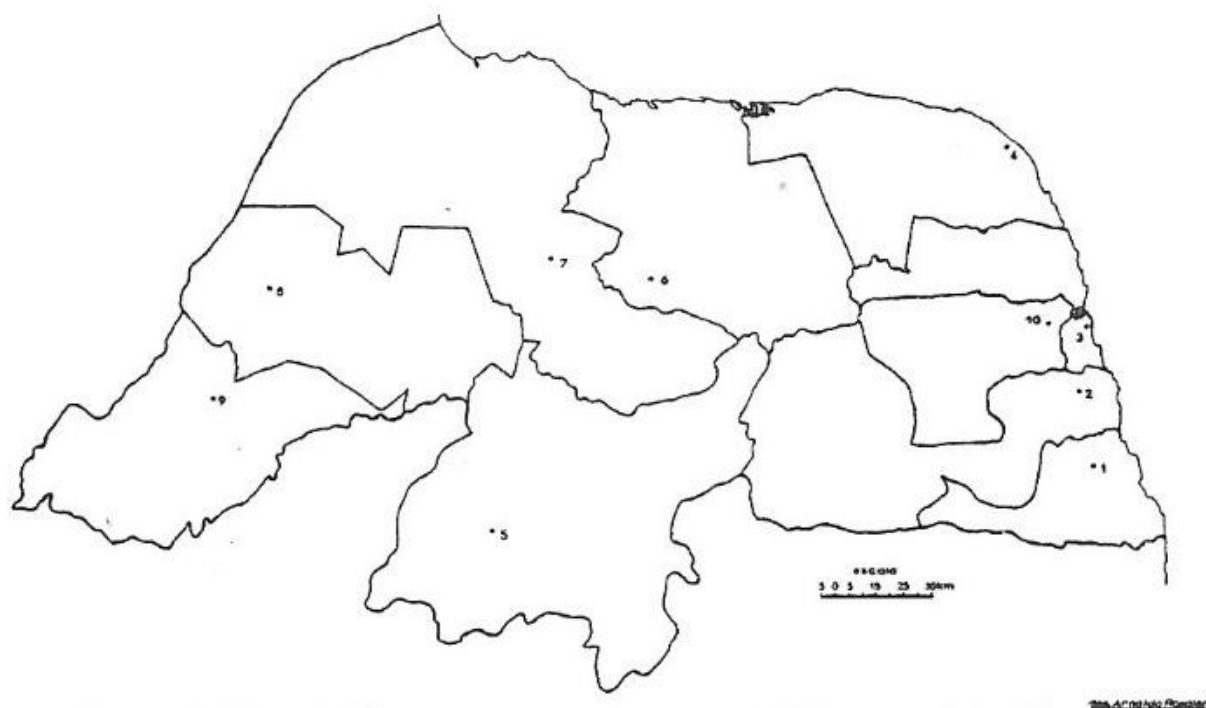

Figura 2: Rio Grande do Norte – divisão municipal - 1872

MUNICÍPIOS – 1872

- | | |
|--|---|
| 01 – Canguaretama (desmembrado de Natal em 1858) | 12 – Acari (desmembrado de Caicó 1858) |
| 02 – Goianinha (Criado em 1832) | 13 – Jardim do Seridó (desmembrado de Acari 1858) |
| 03 – Nísia Floresta (Papari) (criado em 1852) | 14 – Caicó (criado em 1766) |
| 04 – São José de Mipibu | 15 – Açu (criado em 1766) |
| 05 – Natal (criado em 1599) | 16 – Mossoró (desmembrado de Açu em 1852) |
| 06 – Ceará-Mirim (desmembrado de Natal em 1858) | 17 – Apodi (criado em 1833) |
| 07 – Touros (desmembrado de Ceará-Mirim em 1833) | 18 – Caraúbas (desmembrado de Apodi em 1868) |
| 08 – Nova Cruz (criado em 1852) | 19 – Augusto Severo (Triumpho) (desmembrado de Açu em 1870) |
| 09 – Macau (desmembrado de Angicos em 1847) | 20 – Martins (Imperatriz) (criado em 1841) |
| 10 – Angicos (desmembrado de Açu em 1833) | 21 – Portalegre (criado em 1755) |
| 11 – Santana do Matos (desmembrado de Açu 1836) | 22 – Pau dos Ferros (desmembrado de Martins 1856) |
- OBS: O município de São Gonçalo do Amarante é extinto em 1868 e anexado ao Município do Natal

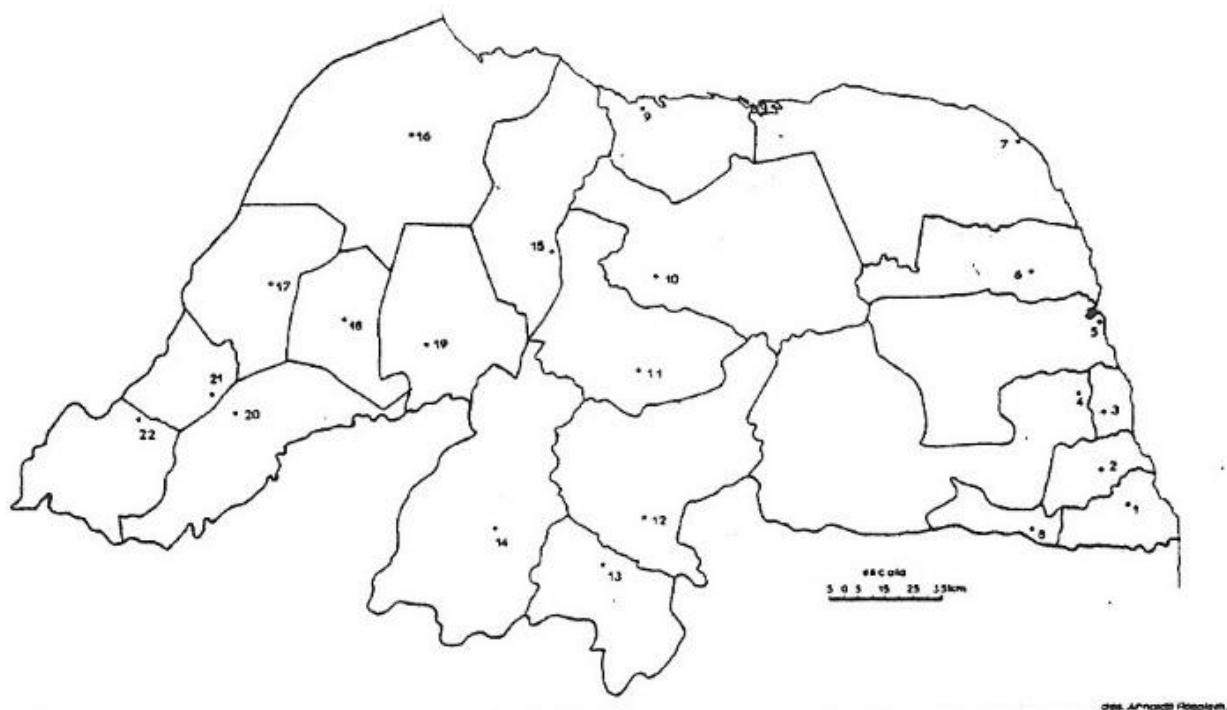

Figura 3: Rio Grande do Norte – divisão municipal - 1890

MUNICÍPIOS – 1890

- | | |
|---|--|
| 01 – Canguaretama (desmembrado de Natal em 1858) | 19 – Caicó (criado em 1766) |
| 02 – Pedro Velho (Cuitezeiras) Desmembrado de Canguaretama em 1890) | 20 – Florânia (Flores) (desmembrado de Acari 1890) |
| 03 – Nova Cruz (criado em 1852) | 21 – Santana do Matos (desmembrado Açú 1836) |
| 04 – Goianinha (criado em 1832) | 22 – Angicos (desmembrado de Açú 1833) |
| 05 – Arês (desmembrado de Goianinha em 1864) | 23 – Macau (desmembrado de Angicos em 1847) |
| 06 – Nísia Floresta (Papari) (criado em 1852) | 24 – Jardim de Angicos (desmembrado Angicos 1890) |
| 07 – São José do Mipibu (criado em 1758) | 25 – Açú (criado em 1766) |
| 08 – Santo Antônio (desmembrado de Goianinha em 1890) | 26 – Mossoró (desmembrado de Açú 1852) |
| 09 – Natal (criado em 1599) | 27 – Augusto Severo (Triumpho) (desmembrado de Açú 1870) |
| 10 – Macaíba (criado em 1877) | 28 – Caraúbas (desmembrado Apodi 1868) |
| 11 – São Gonçalo do Amarante (restaurado de Natal 1874) | 29 – Apodi (criado em 1833) |
| 12 – Ceará-Mirim (desmembrado de Natal em 1858) | 30 – Patu (desmembrado de Martins em 1890) |
| 13 – Touros (desmembrado de Ceará-Mirim em 1833) | 31 – Martins (criado em 1841) |
| 14 – Santa Cruz (desmembrado de São José de Mipibu 1876) | 32 – Portalegre (criado em 1755) |
| 15 – Currais Novos (desmembrado de Acari 1890) | 33 – Pau dos Ferros (desmembrado de Portalegre em 1856) |
| 16 – Acari (desmembrado de Caicó 1835) | 34 – Luís Gomes (desmembrado de Pau dos Ferros 1890) |
| 17 – Jardim do Seridó (desmembrado de Acari 1858) | 35 – São Miguel (desmembrado de Pau dos Ferros 1876) |
| 18 – Serra Negra do Norte (desmembrado de Caicó 1874) | |

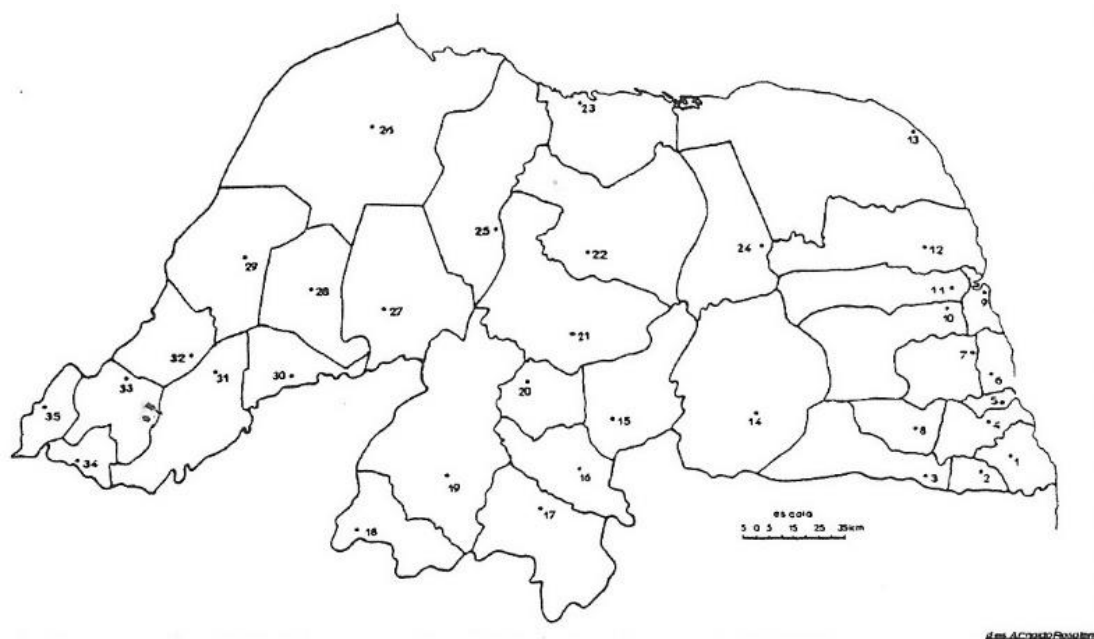

Figura 4: Rio Grande do Norte – divisão municipal – 1900-1920

MUNICÍPIOS – 1900 – 1920

- | | |
|---|--|
| 01 – Canguaretama (Desmembrado de Natal em 1858) | 20 – Serra Negra do Norte (desmembrado de Caicó 1874) |
| 02 – Pedro Velho (Cuitezeiras) Desmembrado de Canguaretama em 1890) | 21 – Florânia (Flores) (desmembrado de Acari 1890) |
| 03 – Nova Cruz (criado em 1852) | 22 – Santana do Matos (desmembrado Açú 1836) |
| 04 – Goianinha (criado em 1832) | 23 – Jardim de Angicos (desmembrado Angicos 1890) |
| 05 – Arês (desmembrado de Goianinha em 1864) | 24 – Lajes (criado em 1914) |
| 06 – Nísia Floresta (Papary) (criado em 1852) | 25 – Angicos (desmembrado de Açú 1833) |
| 07 – São José do Mipibu (criado em 1758) | 26 – Macau (desmembrado de Angicos em 1847) |
| 08 – Santo Antônio (Desmembrado de Goianinha em 1890) | 27 – Açú (criado em 1766) |
| 09 – Natal (criado em 1599) | 28 – Mossoró (desmembrado de Açú 1852) |
| 10 – Macaíba (criado em 1877) | 29 – Areia Branca (desmembrado de Mossoró em 1892) |
| 11 – São Gonçalo do Amarante (Restaurado de Natal 1874) | 30 – Augusto Severo (Triunpho) (desmembrado de Açú 1870) |
| 12 – Ceará-Mirim (desmembrado de Natal em 1858) | 31 – Caraúbas (desmembrado Apodi 1868) |
| 13 – Touros (desmembrado de Ceará-Mirim em 1833) | 32 – Apodi (criado em 1833) |
| 14 – Taipu (Desmembrado de Ceará-Mirim 1891) | 33 – Patu (desmembrado de Martins em 1890) |
| 15 – Santa Cruz (desmembrado de São José de Mipibu 1876) | 34 – Martins (criado em 1841) |
| 16 – Currais Novos (desmembrado de Acari 1890) | 35 – Portalegre (criado em 1755) |
| 17 – Acari (desmembrado de Caicó 1835) | 36 – Pau dos Ferros (desmembrado de Portalegre em 1856) |
| 18 – Jardim do Seridó (desmembrado de Acari 1858) | 37 – Luís Gomes (desmembrado de Pau dos Ferros 1890) |
| 19 – Caicó (criado em 1766) | 38 – São Miguel (desmembrado de Pau dos Ferros 1876) |

OBS: Extinto o município de Jardim de Angicos (23) por volta de 1900 e anexado ao de Lajes (24) que surge em 1914

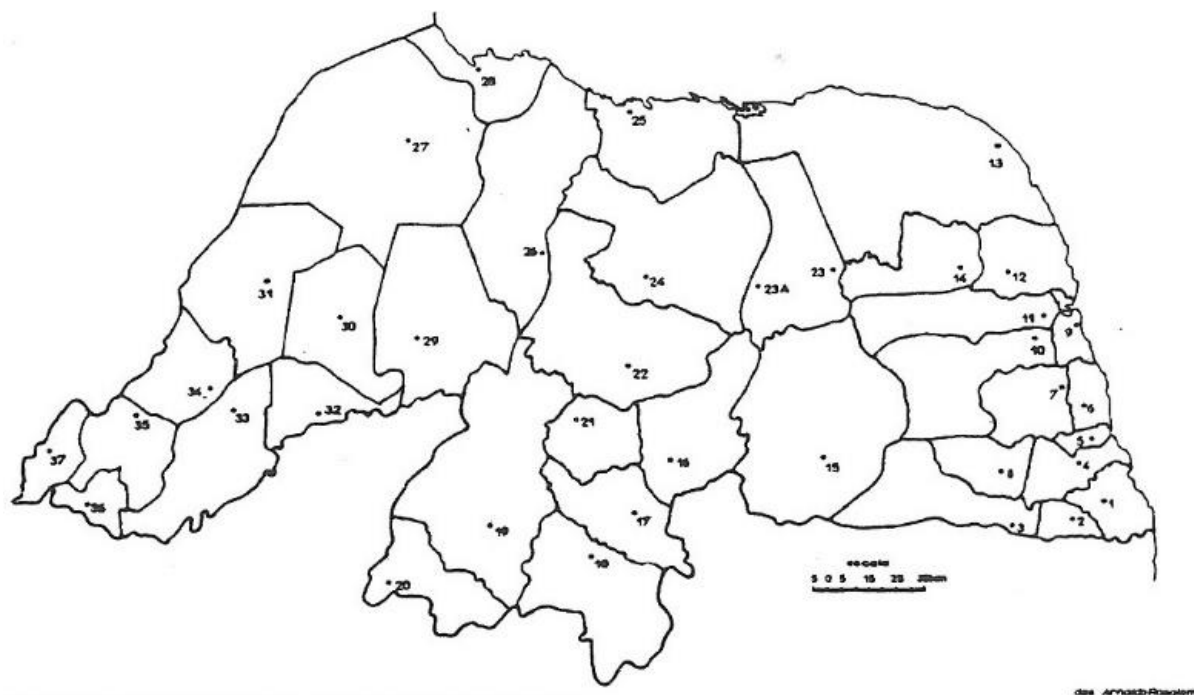

Figura 5: Rio Grande do Norte – divisão municipal - 1940

MUNICÍPIOS – 1940

- | | |
|---|---|
| 01 – Canguaretama (desmembrado de Natal em 1858) | 22 – Areia Branca (desmembrado de Mossoró em 1892) |
| 02 – Goianinha (criado em 1832) | 23 – Macau (desmembrado de Angicos em 1847) |
| 03 – Arês (desmembrado de Goianinha em 1864) | 24 – Currais Novos (desmembrado de Acari 1890) |
| 04 – Nísia Floresta (criado em 1852) | 25 – Florânia (Flôres) (desmembrado de Acari 1890) |
| 05 – São José do Mipibu (criado em 1755) | 26 – Jucurutu (desmembrado Caicó 1835) |
| 06 – Natal (criado em 1599) | 27 – Caicó (criado em 1766) |
| 07 – Macaíba (criado em 1877) | 28 – Acari (desmembrado de Caicó 1835) |
| 08 – São Gonçalo do Amarante (restaurado de Natal 1874) | 29 – Jardim do Seridó (desmembrado de Acari 1858) |
| 09 – Ceará-Mirim (desmembrado de Natal em 1858) | 30 – Parelhas (desmembrado Jardim do Seridó 1926) |
| 10 – Touros (desmembrado de Ceará-Mirim em 1833) | 31 – Serra Negra do Norte (desmembrado de Caicó 1874) |
| 11 – Taipu (desmembrado Ceará-Mirim 1891) | 32 – Apodi (criado em 1833) |
| 12 – João Câmara ((Baixa Verde) (desmembrado Touros 1928) | 33 – Caraúbas (desmembrado Apodi 1868) |
| 13 – São Tomé (desmembrado de Santa Cruz 1928) | 34 – Augusto Severo (Triunfo) (desmembrado de Açu 1870) |
| 14 – Santa Cruz (desmembrado de São José de Mipibu 1876) | 35 – Mossoró (desmembrado de Açu 1852) |
| 15 – Santo Antônio (desmembrado de Goianinha em 1890) | 36 – Patu (desmembrado de Martins 1890) |
| 16 – Nova Cruz (criado em 1852) | 37 – Martins (criado em 1841) |
| 17 – Pedro Velho (desmembrado Canguaretama 1890) | 38 – Portalegre (criado em 1755) |
| 18 – Lajes (criado em 1914) | 39 – Pau dos Ferros (desmembrado Portalegre em 1856) |
| 19 – Angicos (desmembrado de Açu 1833) | 40 – Alexandria (desmembrado de Martins em 1930) |
| 20 – Santana do Matos (desmembrado de Açu 1836) | 41 – Luís Gomes (desmembrado de Pau dos Ferros 1890) |
| 21 – Açu (criado em 1766) | 42 – São Miguel (desmembrado de Pau dos Ferros 1876) |

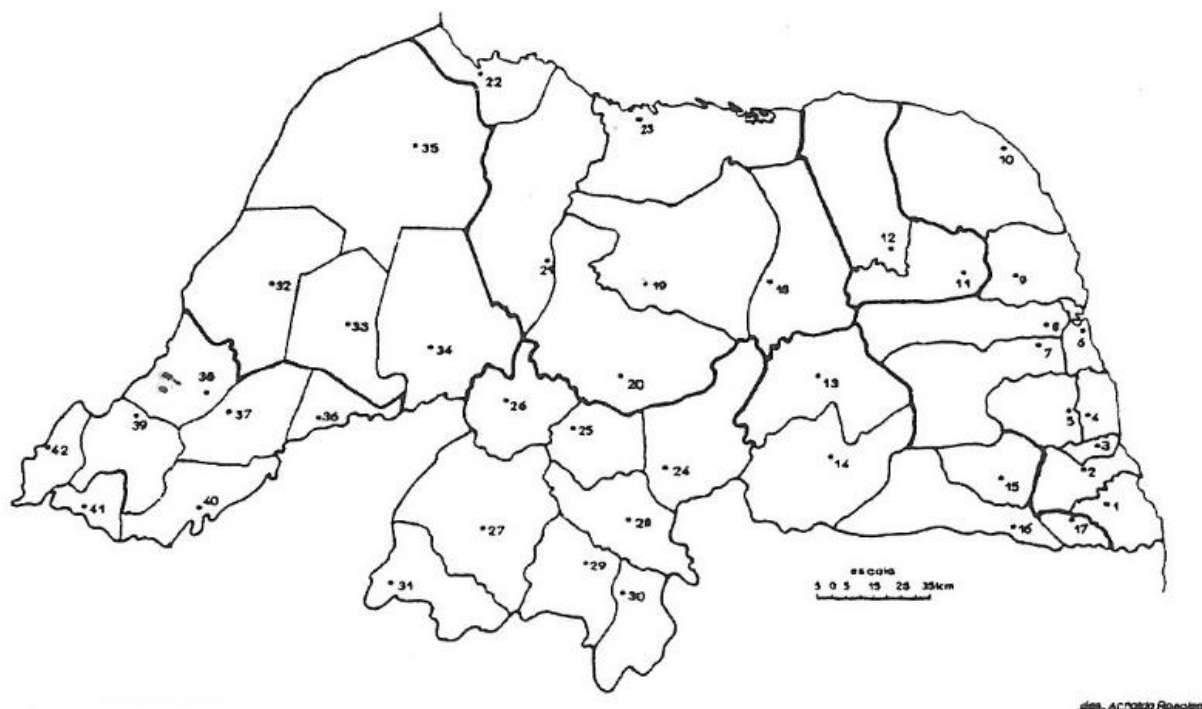

Figura 6: Rio Grande do Norte – divisão municipal - 1950

MUNICÍPIOS – 1950

- | | |
|---|--|
| 01 – Canguaretama (desmembrado de Natal em 1858) | 25 – Macau (desmembrado de Angicos em 1847) |
| 02 – Goianinha (criado em 1832) | 26 – Açu (criado em 1766) |
| 03 – Arês (desmembrado de Goianinha em 1864) | 27 – Areia Branca (desmembrado de Mossoró em 1892) |
| 04 – Nísia Floresta (criado em 1852) | 28 – Currais Novos (desmembrado de Acari 1890) |
| 05 – São José do Mipibu (criado em 1755) | 29 – Florânia (desmembrado de Acari 1890) |
| 06 – Natal (criado em 1599) | 30 – Jucurutu (desmembrado Caicó 1935) |
| 07 – Macaíba (criado em 1877) | 31 – Acari (desmembrado de Caicó 1835) |
| 08 – Ceará-Mirim (desmembrado Natal em 1958) | 32 – Parelhas (desmembrado Jardim do Seridó 1926) |
| 09 – Touros (desmembrado de Ceará-Mirim em 1833) | 33 – Jardim do Seridó (desmembrado de Acari 1858) |
| 10 – João Câmara ((Baixa Verde) (desmembrado Touros 1928) | 34 – Caicó (criado em 1766) |
| 11 – Taipu (desmembrado Ceará-Mirim 1891) | 35 – São João do Sabugi (desmembrado de Serra Negra do Norte 1948) |
| 12 – São Paulo do Potengi (desmembrado Macaíba 1943) | 36 – Serra Negra do Norte (desmembrado de Caicó 1874) |
| 13 – São Tomé (desmembrado de Santa Cruz em 1928) | 37 – Jardim de Piranhas (desmembrado de Caicó 1948) |
| 14 – Santa Cruz (desmembrado de São José de Mipibu 1876) | 38 – Augusto Severo (desmembrado de Açu 1870) |
| 15 – São José de Campestre (desmembrado Nova Cruz 1948) | 39 – Caraúbas (desmembrado Apodi 1868) |
| 16 – Santo Antônio (desmembrado Goianinha 1890) | 40 – Apodi (criado em 1833) |
| 17 – Nova Cruz (criado em 1852) | 41 – Mossoró (desmembrado de Açu 1852) |
| 18 – Pedro Velho (desmembrado Canguaretama em 1890) | 42 – Patu (desmembrado de Martins em 1890) |
| 19 – Lajes (criado em 1914) | 43 – Martins (criado em 1841) |
| 20 – Pedro Avelino (desmembrado Angicos 1948) | 44 – Portalegre (criado em 1755) |
| 21 – Angicos (desmembrado de Açu 1833) | 45 – Pau dos Ferros (desmembrado Portalegre em 1856) |
| 22 – Santana do Matos (desmembrado de Açu 1836) | 46 – São Miguel (desmembrado de Pau dos Ferros 1876) |
| 23 – São Rafael (desmembrado Santana do Matos 1948) | 47 – Luís Gomes (desmembrado de Pau dos Ferros 1890) |
| 24 – Ipanguaçu (desmembrado Santana do Matos 1948) | 48 – Alexandria (desmembrado de Martins em 1930) |

OBS: Extinto o município de São Gonçalo do Amarante e anexado a Macaíba em 1943)

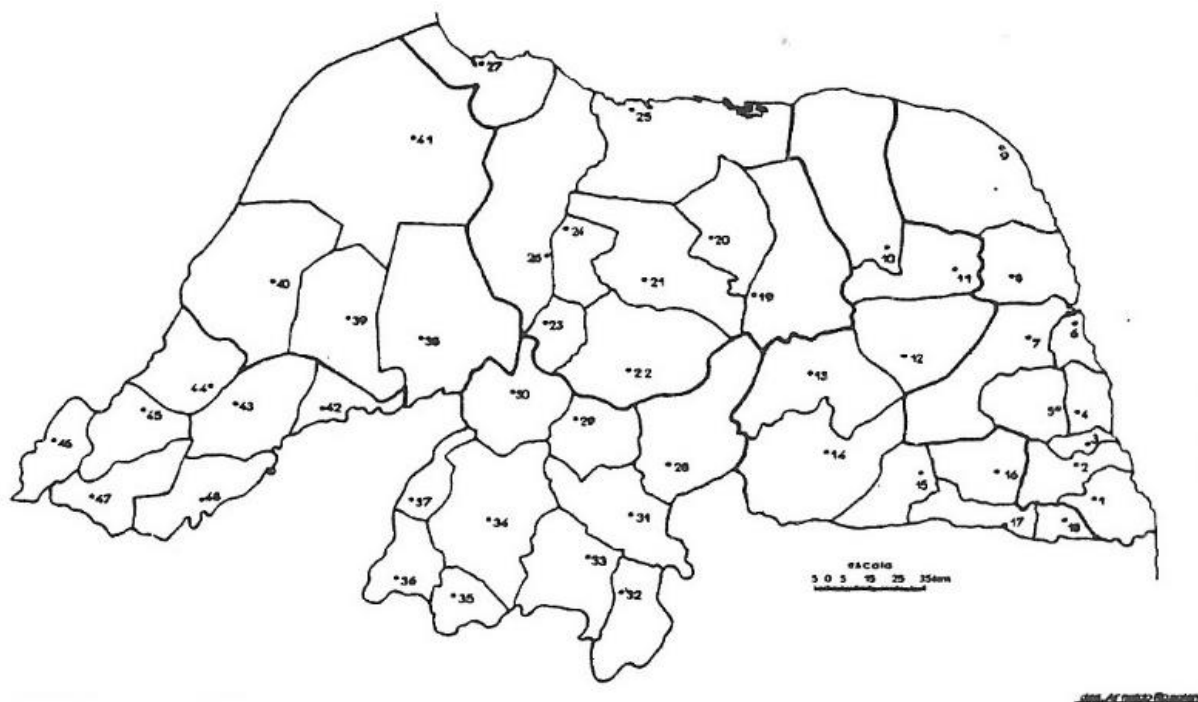

Figura 7: Rio Grande do Norte – divisão municipal - 1960

MUNICÍPIOS – 1960

- | | |
|---|--|
| 01 – Baía Formosa (desmembrado de Canguaretama 1958) | 43 – Santana do Matos (desmembrado de Açú 1836) |
| 02 – Canguaretama (desmembrado de Natal em 1858) | 44 – João Câmara (desmembrado de Touros 1928) |
| 03 – Goianinha (criado em 1832) | 45 – São Bento do Norte (desmembrado de João Câmara 1953) |
| 04 – Várzea (desmembrado Goianinha em 1959) | 46 – Macau (desmembrado de Angicos em 1847) |
| 05 – Arês (desmembrado de Goianinha em 1864) | 47 – Pendências (desmembrado Macau 1953) |
| 06 – Nísia Floresta (criado em 1852) | 48 – Açú (criado em 1766) |
| 07 – São José do Mipibu (criado em 1758) | 49 – Areia Branca (desmembrado de Mossoró 1892) |
| 08 – Monte Alegre (desmembrado São José Mipibu 1953) | 50 – Grossos (desmembrado de Areia Branca em 1953) |
| 09 – Januário Cicco (desmembrado de Presidente Juscelino 1953) | 51 – Cerro Corá (desmembrado de Currais Novos 1953) |
| 10 – Presidente Juscelino (desmembrado Macaíba 1953) (Serra Caiada) | 52 – Currais Novos (desmembrado de Acari 1890) |
| 11 – Senador Elói de Souza (Caiada) (desmembrado Presidente Juscelino 1958) | 53 – São Vicente (desmembrado de Florânia 1953) |
| 12 – Macaíba (criado em 1877) | 54 – Florânia (desmembrado de Acari 1890) |
| 13 – Eduardo Gomes (Parnamirim) (desmembrado Natal 1958) | 55 – Jucurutu (desmembrado Caicó 1935) |
| 14 – Natal (criado em 1599) | 56 – Jardim de Piranhas (desmembrado de Caicó 1948) |
| 15 – São Gonçalo do Amarante (desmembrado Macaíba 1959) | 57 – São Fernando (desmembrado de Caicó 1958) |
| 16 – Ceará-Mirim (desmembrado Natal em 1858) | 58 – Caicó (criado em 1766) |
| 17 – Maxaranguape (desmembrado de Touros em 1958) | 59 – Cruzeta (desmembrado de Acari em 1953) |
| 18 – Touros (desmembrado de Ceará-Mirim em 1833) | 60 – Acari (desmembrado de Caicó 1835) |
| 19 – Taipu (desmembrado Ceará-Mirim 1891) | 61 – Carnaúba dos Dantas (desmembrado de Acari 1953) |
| 20 – Bento Fernandes (desmembrado Taipu 1958) | 62 – Parelhas (desmembrado Jardim do Seridó 1926) |
| 21 – São Paulo do Potengi (desmembrado Macaíba 1943) | 63 – Jardim do Seridó (desmembrado de Acari 1958) |
| 22 – Barcelona (desmembrado São Tomé 1958) | 64 – Ouro Branco (desmembrado de Jardim do Seridó 1953) |
| 23 – São Tomé (desmembrado de Santa Cruz em 1928) | 65 – São João do Sabugi (desmembrado de Serra Negra do Norte 1948) |
| 24 – Campo Redondo (desmembrado Santa Cruz 1953) | 66 – Serra Negra do Norte (desmembrado de Caicó 1874) |
| 25 – Lajes Pintada (desmembrado Santa Cruz 1958) | 67 – Mossoró (desmembrado de Açú 1852) |
| 26 – Sítio Novo (desmembrado São Tomé 1958) | 68 – Upanema (desmembrado de Augusto Severo 1953) |

Clássicos do Rio Grande do Norte
Quadro do desmembramento dos municípios do Rio Grande do Norte
Fátima Maria Soares & Lúcia Helena de Oliveira Gerardi

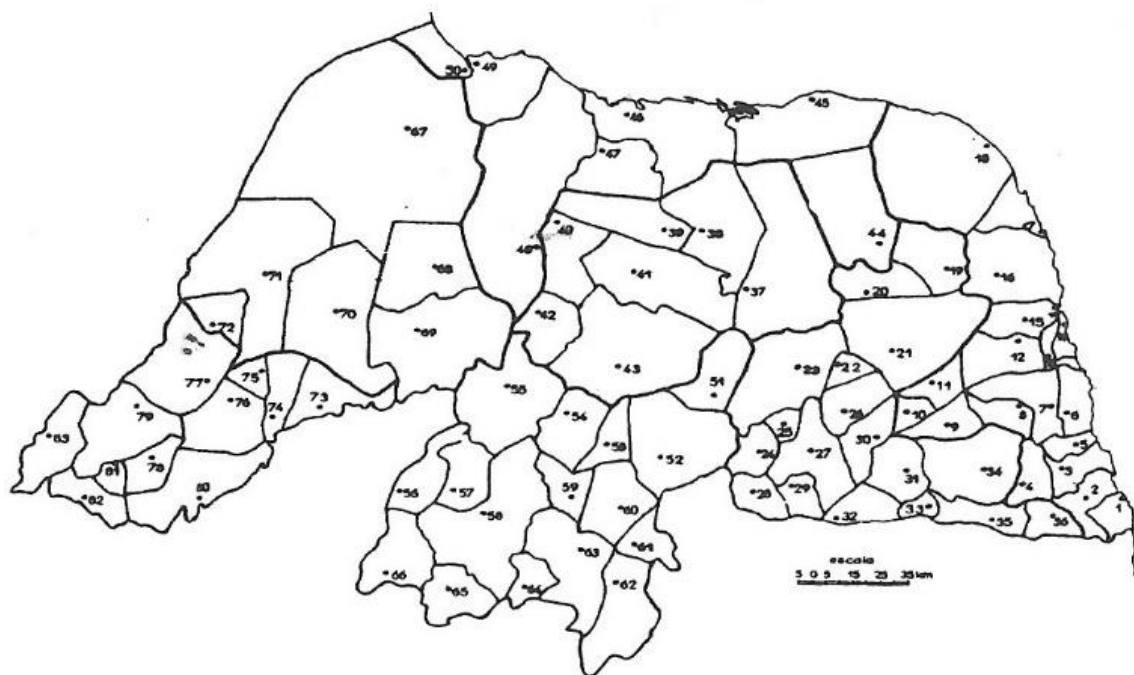
- | | |
|---|--|
| 27 – Santa Cruz (desmembrado de São José de Mipibu 1876) | 69 – Augusto Severo (desmembrado de Açú 1870) |
| 28 – Coronel Ezequiel (desmembrado Santa Cruz 1953) | 70 – Caraúbas (desmembrado Apodi 1868) |
| 29 – São Bento do Trairi (desmembrado de Santa Cruz 1958) | 71 – Apodi (criado em 1833) |
| 30 – Tangará (desmembrado Santa Cruz 1958) | 72 – Itaú (desmembrado de Apodi 1953) |
| 31 – São José de Campestre (desmembrado Nova Cruz 1948) | 73 – Patu (desmembrado de Martins em 1890) |
| 32 – Japi (desmembrado de São José de Campestre 1959) | 74 – Almino Afonso (desmembrado de Patu 1953) |
| 33 – Serra de São Bento (desmembrado de Nova Cruz 1958) | 75 – Umarizal (desmembrado de Martins 1958) |
| 34 – Santo Antônio (desmembrado Goianinha 1890) | 76 – Martins (criado em 1841) |
| 35 – Nova Cruz (criado em 1852) | 77 – Portalegre (criado em 1755) |
| 36 – Pedro Velho (desmembrado Canguaretama em 1890) | 78 – Marcelino Vieira (desmembrado de Pau dos Ferros 1953) |
| 37 – Lajes (criado em 1914) | 79 – Pau dos Ferros (desmembrado de Portalegre 1856) |
| 38 – Pedro Avelino (desmembrado Angicos 1948) | 80 – Alexandria (desmembrado de Martins 1930) |
| 39 – Afonso Bezerra (desmembrado de Angicos 1953) | 81 – José da Penha (desmembrado de Pau dos Ferros 1890) |
| 40 – Ipanguaçu (desmembrado de Santana do Matos 1948) | 82 – Luís Gomes (desmembrado de Pau dos Ferros 1890) |
| 41 – Angicos (desmembrado de Açú 1833) | 83 – São Miguel (desmembrado de Pau dos Ferros 1876) |
| 42 – São Rafael (desmembrado Santana do Matos 1948) | |



Figura 8: Rio Grande do Norte – divisão municipal – 1970-1980

MUNICÍPIOS – 1970 - 1980

- | | |
|--|--|
| 01 – Baía Formosa (desmembrado de Canguaretama 1958) | 76 – São Fernando (desmembrado de Caicó 1958) |
| 02 – Canguaretama (desmembrado de Natal em 1858) | 77 – Jardim de Piranhas (desmembrado de Caicó 1948) |
| 03 – Pedro Velho (desmembrado de Canguaretama 1890) | 78 – Serra Negra do Norte (desmembrado de Caicó 1874) |
| 04 – Montanhas (desmembrado de Pedro Velho 1962) | 79 – Timbaúba dos Batista (desmembrado Caicó 1962) |
| 05 – Vila Flôr (desmembrado de Canguaretama 1963) | 80 – São José do Sabugi (desmembrado de Serra Negra do Norte 1948) |
| 06 – Goianinha (criado em 1832) | 81 – Ipueira (desmembrado de São João do Sabugi 1963) |
| 07 – Espírito Santo (desmembrado de Várzea 1962) | 82 – Ouro Branco (desmembrado de Jardim do Seridó 1953) |
| 08 – Tibau do Sul (desmembrado de Goianinha 1963) | 83 – Jardim do Seridó (desmembrado de Acari 1958) |

Clássicos do Rio Grande do Norte
Quadro do desmembramento dos municípios do Rio Grande do Norte
Fátima Maria Soares & Lúcia Helena de Oliveira Gerardi

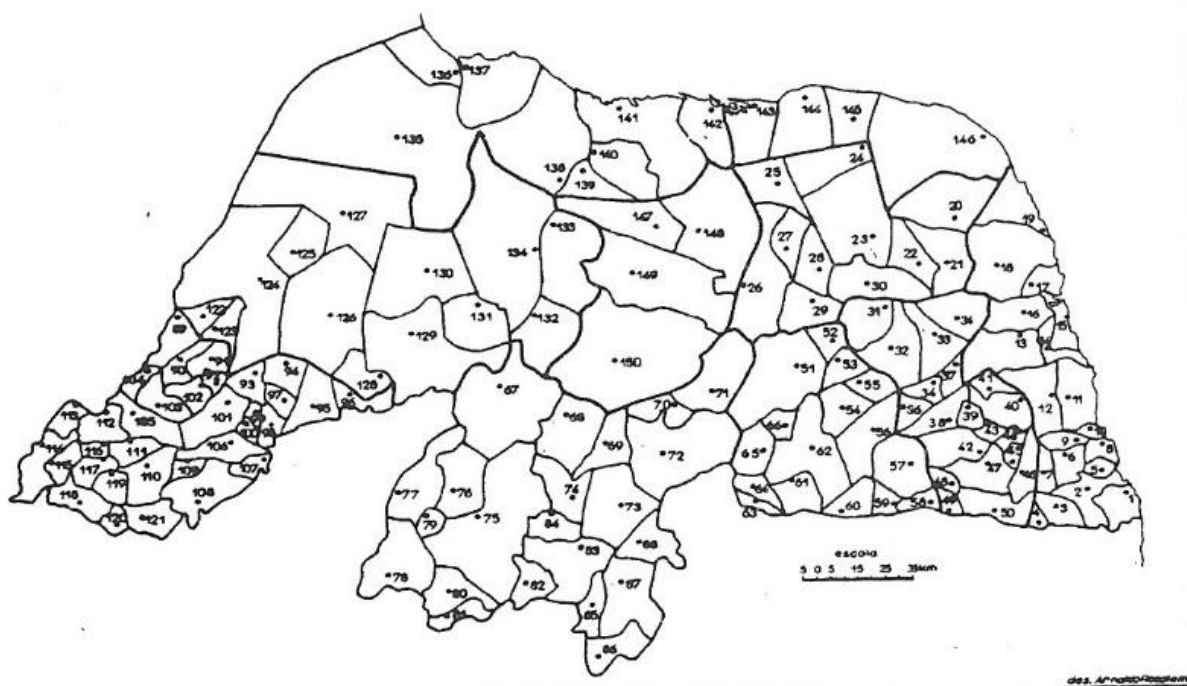
- 09 – Arês (desmembrado de Goianinha em 1963)
- 10 – Georgino Avelino (desmembrado de Arês 1963)
- 11 – Nísia Floresta (criado em 1852)
- 12 – São José do Mipibu (criado em 1758)
- 13 – Macaíba (criado em 1877)
- 14 – Eduardo Gomes (Parnamirim) (desmembrado Natal 1958)
- 15 – Natal (criado em 1599)
- 16 – São Gonçalo do Amarante (desmembrado Macaíba 1959)
- 17 – Extremoz (desmembrado de Ceará-Mirim 1963)
- 18 – Ceará-Mirim (desmembrado Natal em 1858)
- 19 – Maxaranguape (desmembrado de Touros em 1958)
- 20 – Pureza (desmembrado de Touros em 1963)
- 21 – Taipu (desmembrado de Ceará-Mirim em 1891)
- 22 – Poço Branco (desmembrado de Taipu 1963)
- 23 – João Câmara (desmembrado de Touros 1928)
- 24 – Parazinho (desmembrado de João Câmara 1962)
- 25 – Jandaíra (desmembrado de Lajes em 1963)
- 26 – Lajes (criado em 1914)
- 27 – Pedra Preta (desmembrado de Lajes 1963)
- 28 – Jardim de Angicos (desmembrado de Lajes 1962)
- 29 – Caiçara do Rio dos Ventos (desmembrado de Lajes 1963)
- 30 – Bento Fernandes (desmembrado de Taipu 1958)
- 31 – Riachuelo (desmembrado de São Paulo do Potengi 1963)
- 32 – São Paulo do Potengi (desmembrado de Macaíba 1943)
- 33 – São Pedro (desmembrado de São Paulo do Potengi 1963)
- 34 – Ielmo Marinho (desmembrado de São Paulo do Potengi 1963)
- 35 – Presidente Juscelino (desmembrado Macaíba 1953)
- 36 – Senador Elói de Souza (desmembrado Presidente Juscelino 1958)
- 37 – Bom Jesus (desmembrado Senador Elói de Souza 1962)
- 38 – Januário Cicco (desmembrado de Presidente Juscelino 1953)
- 39 – Lagoa Salgada (desmembrado de Januário Cicco 1962)
- 40 – Monte Alegre (desmembrado São José Mipibu 1953)
- 41 – Vera Cruz (desmembrado São José de Mipibu 1963)
- 42 – Serrinha (desmembrado Santo Antônio 1963)
- 43 – Lagoa de Pedras (desmembrado de Santo Antônio 1962)
- 44 – Brejinho (desmembrado de Santo Antônio 1963)
- 45 – Passagem (desmembrado de Brejinho 1963)
- 46 – Várzea (desmembrado de Goianinha 1959)
- 47 – Santo Antônio (desmembrado Goianinha 1890)
- 48 – Lagoa D’Anta (desmembrado de Nova Cruz 1962)
- 49 – Passa e Fica (desmembrado de Nova Cruz 1962)
- 50 – Nova Cruz (criado em 1852)
- 51 – São Tomé (desmembrado de Santa Cruz em 1928)
- 84 – São José do Seridó (desmembrado de Jardim do Seridó 1962)
- 85 – Santana do Seridó (desmembrado de Jardim do Seridó 1962)
- 86 – Equador (desmembrado de Parelhas 1962)
- 87 – Parelhas (desmembrado de Jardim do Seridó 1926)
- 88 – Carnaúba dos Dantas (desmembrado de Acari 1953)
- 89 – Rodolfo Fernandes (desmembrado de Portalegre 1963)
- 90 – Taboleiro Grande (desmembrado de Rodolfo Fernandes 1963)
- 91 – Riacho da Cruz (desmembrado Portalegre 1962)
- 92 – Viçosa (desmembrado de Portalegre 1962)
- 93 – Umarizal (desmembrado de Martins 1958)
- 94 – Olho D’Água dos Borges (desmembrado de Almino Afonso 1963)
- 95 – Patu (desmembrado de Martins 1890)
- 96 – Messias Targino (desmembrado de Patu 1963)
- 97 – Rafael Godeiro (desmembrado de Almino Afonso 1963)
- 98 – Almino Afonso (desmembrado de Patu 1953)
- 99 – Lucrécia (desmembrado de Martins 1963)
- 100 – Frutuoso Gomes (desmembrado de Martins 1963)
- 101 – Martins (criado em 1841)
- 102 – Portalegre (criado em 1755)
- 103 – Francisco Dantas (desmembrado de Portalegre 1963)
- 104 – São Francisco do Oeste (desmembrado de Portalegre 1963)
- 105 – Pau dos Ferros (desmembrado de Portalegre 1856)
- 106 – Antonio Martins (desmembrado de Martins 1962)
- 107 – João Dias (desmembrado de Alexandria 1963)
- 108 – Alexandria (desmembrado de Martins 1930)
- 109 – Pilões (desmembrado de Alexandria 1963)
- 110 – Marcelino Vieira (desmembrado de Pau dos Ferros 1953)
- 111 – Rafael Fernandes (desmembrado de Pau dos Ferros 1963)
- 112 – Encontro (desmembrado de Pau dos Ferros 1963)
- 113 – Doutor Severiano (desmembrado de São Miguel 1962)
- 114 – São Miguel (desmembrado de Pau dos Ferros 1876)
- 115 – Coronel João Pessoa (desmembrado de São Miguel 1963)
- 116 – Água Nova (desmembrado de Riacho de Santana 1963)
- 117 – Riacho de Santana (desmembrado de Pau dos Ferros 1962)
- 118 – Luís Gomes (desmembrado de Pau dos Ferros 1890)
- 119 – José da Penha (desmembrado de Luís Gomes 1958)
- 120 – Paraná (desmembrado de Luís Gomes 1963)
- 121 – Tenente Ananias (desmembrado de Alexandria 1962)
- 122 – Severiano Melo (desmembrado de Itaú 1963)
- 123 – Itaú (desmembrado de Apodi 1963)
- 124 – Apodi (criado em 1833)
- 125 – Felipe Guerra (desmembrado de Apodi 1963)
- 126 – Caraúbas (desmembrado Apodi 1868)

Clássicos do Rio Grande do Norte
Quadro do desmembramento dos municípios do Rio Grande do Norte
Fátima Maria Soares & Lúcia Helena de Oliveira Gerardi

52 – Ruy Barbosa (desmembrado de Barcelona 1962)	127 – Governador Dix-Sept Rosado (desmembrado Mossoró 1963)
53 – Barcelona (desmembrado São Tomé 1958)	128 – Janduís (desmembrado Caraúbas 1962)
54 – Sítio Novo (desmembrado São Tomé 1958)	129 – Augusto Severo (desmembrado de Açu 1870)
55 – Lagoa de Velhos (desmembrado de Sítio Novo 1962)	130 – Upanema (desmembrado de Augusto Severo 1953)
56 – Tangará (desmembrado Santa Cruz 1958)	131 – Paraú (desmembrado de Augusto Severo 1962)
57 – São José de Campestre (desmembrado Nova Cruz 1948)	132 – São Rafael (desmembrado de Santana do Matos 1948)
58 – Serra de São Bento (desmembrado de Nova Cruz 1958)	133 – Ipanguaçu (desmembrado de Santana do Matos 1948)
59 – Monte das Gameleiras (desmembrado de Japi 1963)	134 – Açu (criado em 1766)
60 – Japi (desmembrado de São José de Campestre 1959)	135 – Mossoró (desmembrado de Açu 1852)
61 – São Bento do Trairi (desmembrado de Santa Cruz 1958)	136 – Grossos (desmembrado de Areia Branca em 1953)
62 – Santa Cruz (desmembrado de São José de Mipibu 1876)	137 – Areia Branca (desmembrado de Mossoró 1892)
63 – Jaçaná (desmembrado de Coronel Ezequiel 1963)	138 – Carnaubais (desmembrado de Açu 1963)
64 – Coronel Ezequiel (desmembrado Santa Cruz 1953)	139 – Alto do Rodrigues (desmembrado de Pendências 1963)
65 – Campo Redondo (desmembrado Santa Cruz 1963)	140 – Pendências (desmembrado Macau 1953)
66 – Lajes Pintada (desmembrado Santa Cruz 1958)	141 – Macau (desmembrado de Angicos em 1847)
67 – Jucurutu (desmembrado Caicó 1935)	142 – Guamaré (desmembrado de Macau 1962)
68 – Florânia (desmembrado de Acari 1890)	143 – Galinhos (desmembrado de São Bento do Norte 1963)
69 – São Vicente (desmembrado de Florânia 1953)	144 – São Bento do Norte (desmembrado de João Câmara 1953)
70 – Lagoa Nova (desmembrado de Currais Novos 1962)	145 – Pedra Grande (desmembrado de São Bento do Norte 1962)
71 – Cerro Corá (desmembrado de Currais Novos 1953)	146 – Touros (desmembrado de Ceará-Mirim em 1833)
72 – Currais Novos (desmembrado de Acari 1890)	147 – Afonso Bezerra (desmembrado de Angicos 1953)
73 – Acari (desmembrado de Caicó 1835)	148 – Pedro Avelino (desmembrado de Angicos 1948)
74 – Cruzeta (desmembrado de Acari em 1953)	149 – Angicos (desmembrado de Açu 1833)
75 – Caicó (criado em 1766)	150 – Santana do Matos (desmembrado de Açu 1836)

CONSIDERAÇÕES FINAIS

A elaboração do quadro dos desmembramentos, como também os mapas anexos, se prestam ao uso daqueles que necessitem conhecer espacialmente a antiga compartimentação do Estado do Rio Grande do Norte, oferecendo assim, mais um recurso a ser utilizado por aqueles que necessitem recompor antigas áreas municipais para retrospectiva histórica do Estado.

No campo da Geografia, o quadro de desmembramento adquire importância fundamental quando se tem necessidade de analisar uma série estatística num lapso de tempo mais prolongado.

Dados de população, estrutura fundiária, produção agrícola etc., recolhidos pelos Recenseamentos ao longo de sessenta anos não poderão, na maior parte dos casos, ser comparados se não forem levados em conta os desmembramentos de áreas ocorridos neste período, descuido que levaria certamente a interpretações errôneas. Assim, tomemos como exemplo a evolução da população do Município de São Tomé, entre 1940 e 1970 (Tabela 1).

Tabela 1

Município	Data	População	Remembramento
(1) São Tomé	1940	20.969	20.969
(1) São Tomé	1950	17.850	17.850
(1) São Tomé	1960	11.106	25.163
(1.1) Barcelona	1960	7.808	

Clássicos do Rio Grande do Norte
Quadro do desmembramento dos municípios do Rio Grande do Norte
Fátima Maria Soares & Lúcia Helena de Oliveira Gerardi

(1.2) Sítio Novo	1960	6.249	
(1) São Tomé	1970	15.152	30.848
(1.1) Barcelona	1970	5.145	
(1.2.1) Ruy Barbosa	1970	4.107	9.252
(1.2) Sítio Novo	1970	4.824	
(1.2.1) Lagoa dos Velhos	1970	1.620	6.444

Se apenas o nome do Município for levado em conta para coleta dos dados de população nos Censos, o pesquisador concluiria que São Tomé demonstrou, no período analisado, os seguintes valores de população: 20.969 (1940), 17.850 (1950), 11.106 (1960), 15.152 (1970), ou seja, que, em relação ao ano base, perdeu população de maneira progressiva.

Contudo, se não apenas o nome, mas a área equivalente for mantida ao longo do tempo, a população de São Tomé apresentou os seguintes valores: 20.969 (1940), 17.850 (1950), 25.163 (1969), 30.848 (1970), o que vem demonstrar que mantida a área, a população cresceu. O mesmo tipo de análise pode ser feita para os municípios de Barcelona e Sítio Novo.